

- Éléments du paysage à préserver
- Patrimoine architectural :
- Bâti remarquable
  - ☒ Eglise
  - Élément architectural
  - F Fontaine
  - S Source
  - L Lavoir
  - P Puits
  - ☒ Clocheton
  - ☒ Portail
  - ☒ Console
- Patrimoine naturel :
- Arbre
  - ☒ Erable
  - ☒ Noyer
  - Canal ☒
  - Haie

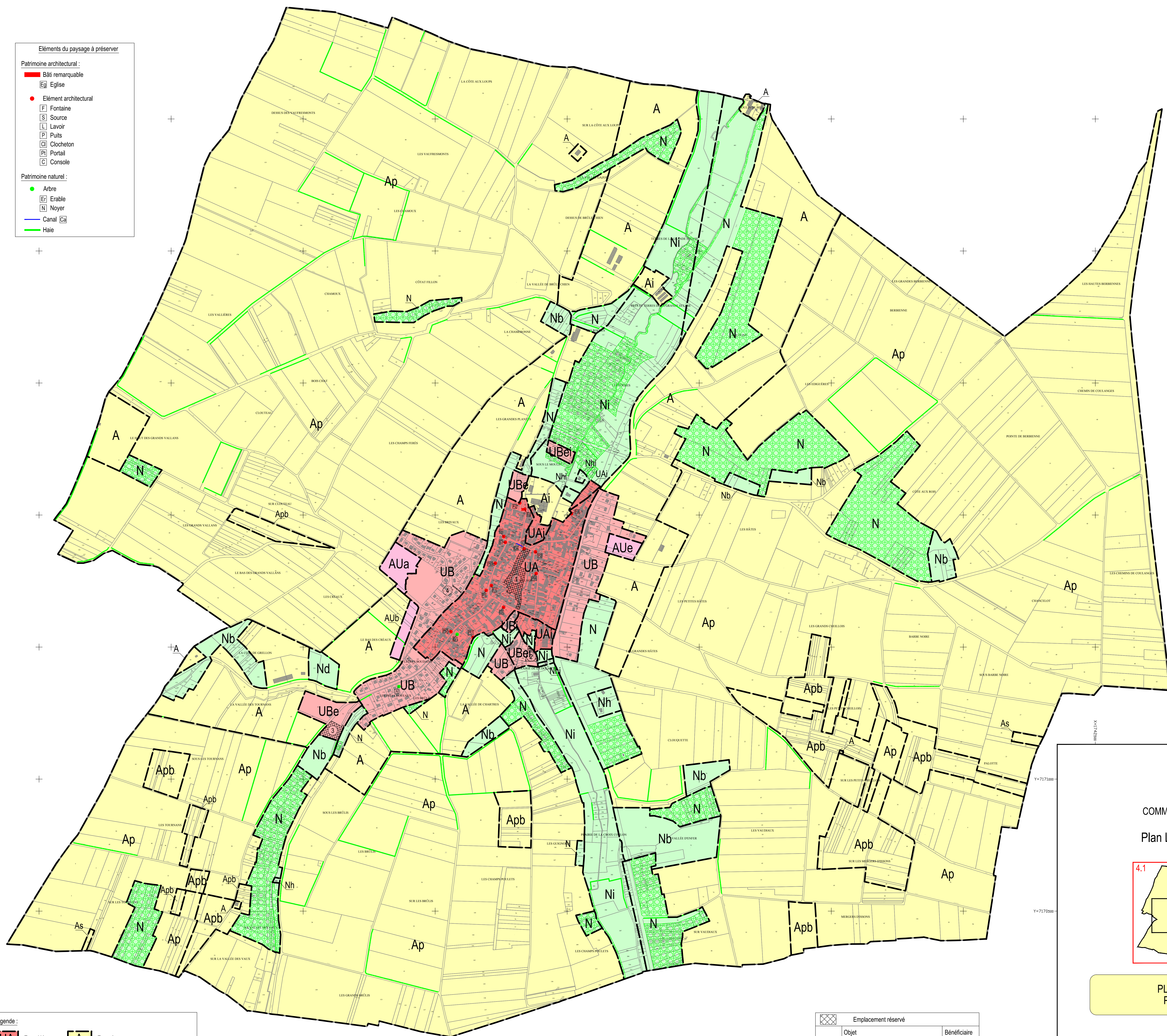
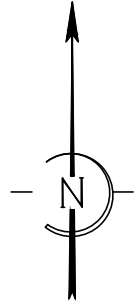

- Légende :
- UA Zone UA
  - UB Zone UB
  - AU Zone AU
  - A Zone A
  - N Zone N
  - Espace boisé classé à conserver

Emplacement réservé		
Objet		Bénéficiaire
1	Aménagement d'un parc d'agrement	Commune
2	Aménagement d'un parc public	Commune
3	Aménagement d'aires de sport et d'installations sportives	Commune
4	Maintien d'un accès piéton	Commune

Pièce 4.1

COMMUNE DE VALLAN (89)  
Plan Local d'Urbanisme

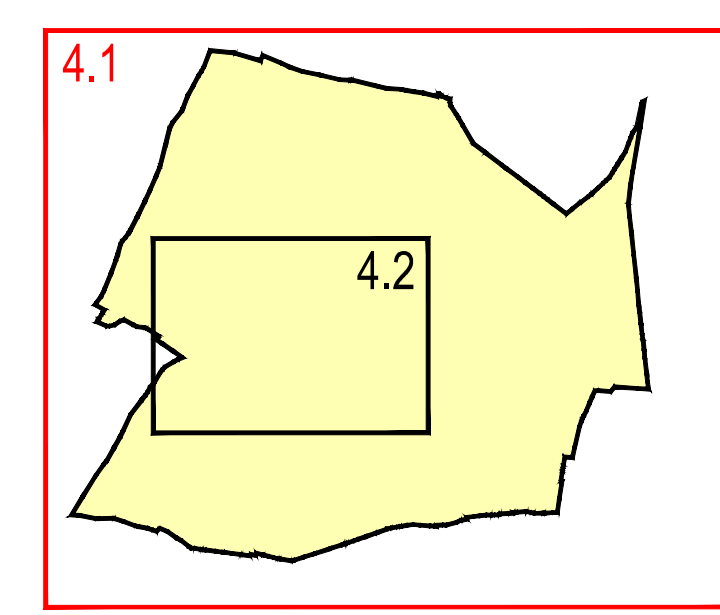

PLAN DE ZONAGE  
Plan d'ensemble

Echelle : 1/5000

Objet	Date
Approuvé le	31 mars 2016
Révisé le	
Modifié le	
Mis à jour le	



COMMUNE DE VALLAN (89)  
Plan Local d'Urbanisme

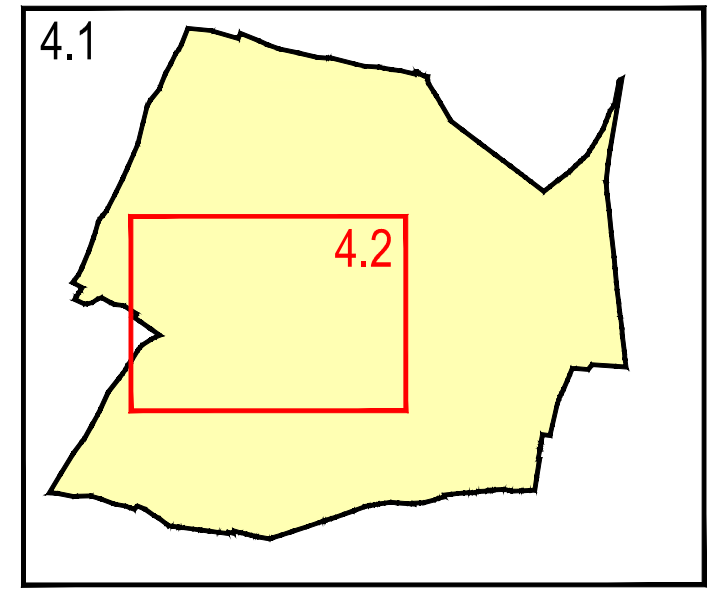

PLAN DE ZONAGE  
Le bourg  
Echelle : 1/2500

Objet	Date
Approuvé le	31 mars 2016
Révisé le	
Modifié le	
Mis à jour le	

1, rue Niepce - 45700 Villemandeur

**Éléments du paysage à préserver**

**Patrimoine architectural :**

- Bâti remarquable
- Eglise
- Élément architectural
- Fontaine
- Source
- Lavoir
- Puits
- Clocheton
- Portail
- Console

**Patrimoine naturel :**

- Arbre
- Erable
- Noyer
- Canal Ca
- Haie

**Emplacement réservé**

Objet	Bénéficiaire
① Aménagement d'un parc d'agrément	Commune
② Aménagement d'un parc public	Commune
③ Aménagement d'aires de sport et d'installations sportives	Commune
④ Maintien d'un accès piéton	Commune

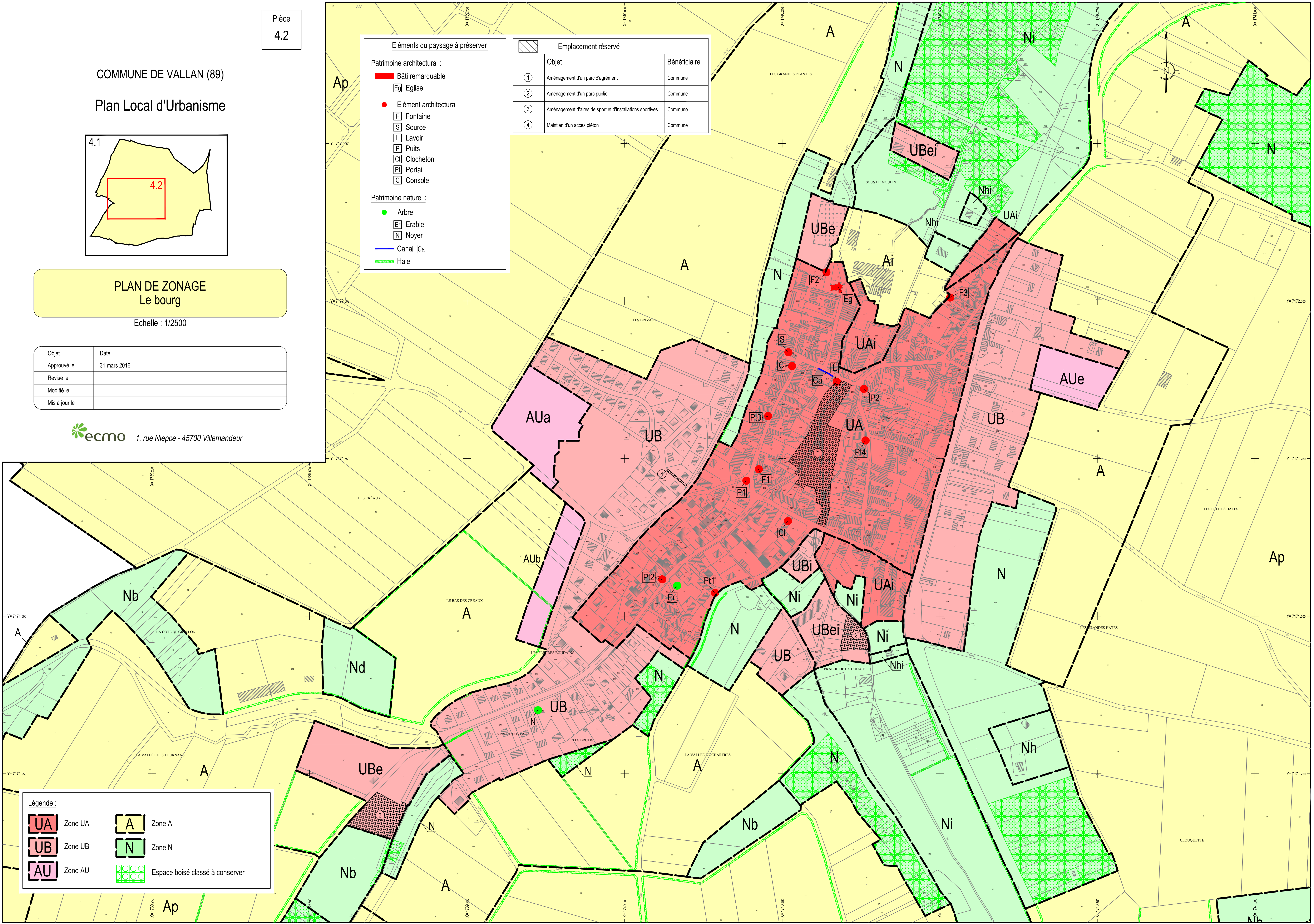

**Légende :**

Zone UA	Zone A
Zone UB	Zone N
Zone AU	Espace boisé classé à conserver